

- Maßnahmensuchräume**
- Ökologische Aufwertung der Agrarlandschaft (ÖA₂₀₂₃₊₂₄)
 - Drei-Streifen-Bewirtschaftung als Lebensraum für Feldhamster und Feldlerche (dauerhaft)
 - Wernack Mühlenhäuser, Zeuzleben und Stettbach
 - Schraudenbach - Vasbühl
 - Unterpleichfeld bis Wernack-Mühlenhäuser (westlich B19)
 - Wernack-Rundelshäuser bis Euerbach
 - Drei-Streifen-Bewirtschaftung als Lebensraum für Feldhamster und Feldlerche (temporär)
 - Wernack Mühlenhäuser, Zeuzleben und Stettbach
 - Schraudenbach - Vasbühl
 - Unterpleichfeld bis Wernack-Mühlenhäuser (westlich B19)
 - Wernack-Rundelshäuser bis Euerbach
- Weitere Planzeichen**
- Planungsgebiet
 - Ausbau A7 mit Anpassungen an die A 70 / B26a

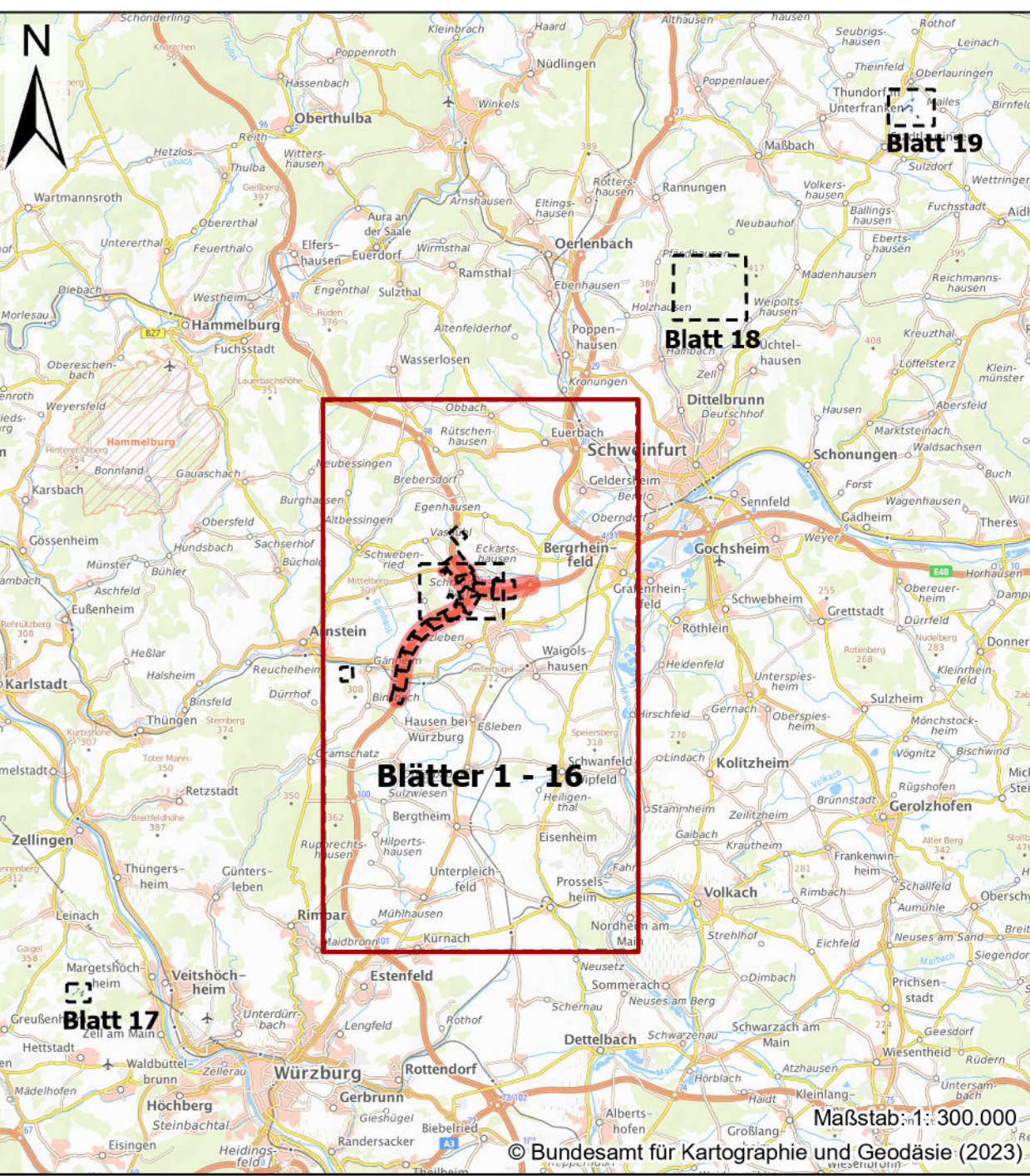

| | | | | |
|--|--|---|-----------|---------|
| | Nordostpark 89 D-90411 Nürnberg Tel.: 091 14626276 eMail: info@anuva.de Internet: www.anuva.de | | Datum | Zeichen |
| | gezeichnet | 11/2023 | Ghazaryan | |
| | bearbeitet | 11/2023 | Hoellers | |
| | geprüft | 11/2023 | Abrecht | |
| | H Nürnberg, den 11.02.2024 | <small>(GSP: BSt/ Klaus Albrecht)</small> | | |

| | | | | |
|--|--------------------------------------|---------------------|------------|----------|
| | Die Autobahn | | bearbeitet | |
| | Niederlassung Nordbayern | | gezeichnet | |
| | Flaschenhofstraße 55, 90402 Nürnberg | | geprüft | 08.05.13 |
| | | PSP Nr.: A-02232-10 | | |
| | | Projekt: | | |

| Nr. | Art der Änderung | Datum | Zeichen |
|-----|------------------|-------|---------|
| | | | |
| | | | |

| | | | |
|-------------|-----------------------------|--------------------|-------------------|
| Legesystem | DHDN/GK — (EPSG 31468) | Stand Kataster | 03/2018 |
| Höhensystem | DHHN2016(NHN) — (EPSG 7837) | Bestandsvermessung | 08/2018 / 01/2019 |

FESTSTELLUNGSENTWURF

| | |
|---|--|
| Die Autobahn GmbH des Bundes | Unterlage / Blatt-Nr.: 92 / Blatt 15 Landschaftpflegerischer Maßnahmenplan |
| Städte / Abzwe.-Nr. / Station: A7 von 200 / 6,581 bis 220 / 6,780 | Maßnahmensuchraum 9 1ACEF/FGS, 9 AKCEP |
| PROJ.-Nr.: 09912614.30 | Maßstab: 1 : 25.000 |

**6-streifiger Ausbau BAB A7 Fulda - Würzburg
nördlich AK Schweinfurt/ Werneck - nördlich TR Riedener Wald
von Bau-km 638+000 bis Bau-km 646+000**

| | |
|---|---|
| Aufgestellt: 11/2023 Niederlassung Nordbayern Abteilung AS Landschaftsplanung | Geprüft: 11/2023 Niederlassung Nordbayern Abteilung AS Landschaftsplanung |
| I.A. Kranz, Projektbearbeitung | I.A. Dirscherl, Ableitungslieferant |